

Bielefeld

Feuerwehr
Jahresbericht 2010

– Feuerwehramt –

1 Schnellinfo

1.2	Berichtsjahr	2010
1.4	Name der Stadt	Bielefeld
1.6	Einwohnerzahl	325.623 EW
1.8	Gesamtfläche	257,92 km ²
1.10.1	Postanschrift der Feuerwehr, Straße	Am Stadtholz 18
1.10.2	Postanschrift der Feuerwehr, PLZ, Ort	33609 Bielefeld
1.12.1	Telefon	0521/51-2301
1.12.2	Faxnummer	0521/51-6590
1.14	Leiter der Feuerwehr	Ltd. BD Kleibrink

Aufgabenwahrnehmung der Feuerwehr

1.16.1	Brandschutz	ja
1.16.2	Katastrophenschutz	ja
1.16.3	Rettungsdienst	ja
1.18.1	Anzahl der Feuerwachen	4
1.18.2	Rettungswachen der BF	4
1.18.3	Anzahl der Feuerwehrhäuser FF	29
1.20.1	Personal der BF	312,5
1.20.2	Personal der FF	848
1.22.1	Zahl der Einsätze Brandbekämpfung	1.311
1.22.2	Zahl der Einsätze Technische Hilfe	2.028
1.22.3	Zahl der Einsätze Rettungsdienst	37.962

2 Strukturbeschreibung des Stadtgebietes

2.2	Einwohnerzahl	325.623 EW
2.4	Gebietsgröße	257,92 km ²
2.6	Flächenbezogene Einwohnerzahl	1.262 EW/km ²
2.8.1	max. Ausdehnung N-S	22 km
2.8.2	W-O	19 km
2.10	max. Höhenunterschied	320 m
2.12	Wasserflächen	1,91 km ²

2.14 Verkehrsinfrastruktur

2.14.1	BAB Länge im Stadtgebiet	19,3 km
2.14.2	BAB Zuständigkeit außerhalb	11,5 km
2.14.3	Fernverkehrschiene im Stadtgebiet	18 km
2.14.4	Fernverkehrschiene Zuständigkeit außerhalb	0 km
2.14.5	Bundeswasserstraßen	0 km
2.14.6	U-Bahn	9,5 km
2.14.7	S-Bahn	0 km
2.14.8	Flugplätze	nein
2.14.9	Hafen	nein
2.14.10	Militärische Anlagen	nein

2.16 Sonstige Gefahrenschwerpunkte z.B.

2.16.1	Kernkraftwerke innerhalb 25 km	nein
2.16.2	Chemieanlagen	nein

2.18 Flächennutzung gegliedert nach:

2.18.1	Gebäude- und Freiflächen	68,77 km ²
2.18.2	Betriebsflächen	1,19 km ²
2.18.3	Erholungsflächen	10,85 km ²
2.18.4	Verkehrsflächen	24,93 km ²
2.18.5	Landwirtschaftsfläche	94,23 km ²
2.18.6	Waldflächen	54,07 km ²
2.18.7	Wasserflächen	1,91 km ²
2.18.8	Sonstige Flächen	1,96 km ²

3 Beschreibung der Feuerwehr

3.2 Zuständigkeit der Feuerwehr

3.2.1	Brandschutz / Technische Hilfeleistung	ja
3.2.2	Rettungsdienst	ja
3.2.3	Katastrophenschutz	ja
3.2.4	Zivilschutz	ja
3.2.5	Überörtliche Leitstellenzuständigkeit	nein
3.2.6	Integrierte Leitstelle Brandschutz, Katastrophenschutz, Rettungsdienst	ja

Sonstige Zuständigkeiten z.B.

3.2.7	Sonderabfallbeseitigung	nein
3.2.8	Ölspurbeseitigung	ja
3.2.9	Tierkörperbeseitigung (tote Tiere)	nein
3.2.10	Deichverteidigung	nein

3.6 Struktur der Gefahrenabwehr

		BF	FF	HiOrg / Privat
3.6.1	Anzahl der Feuer- und Rettungswachen	4		
3.6.2	Anzahl der Rettungswachen			4
3.6.3	Anzahl der Feuerwehrrätehäuser FF		29	
3.6.4	Anzahl der FF im Standort der BF			
3.6.5	Anzahl der Löschbootstationen			
3.6.6	Anzahl der RTH Stationen	1		
3.6.7	Flughafenwachen			
3.6.8	Meerwachen			
3.6.9	Sonstige Wachen			

Organisationsschema der
Feuerwehr Bielefeld

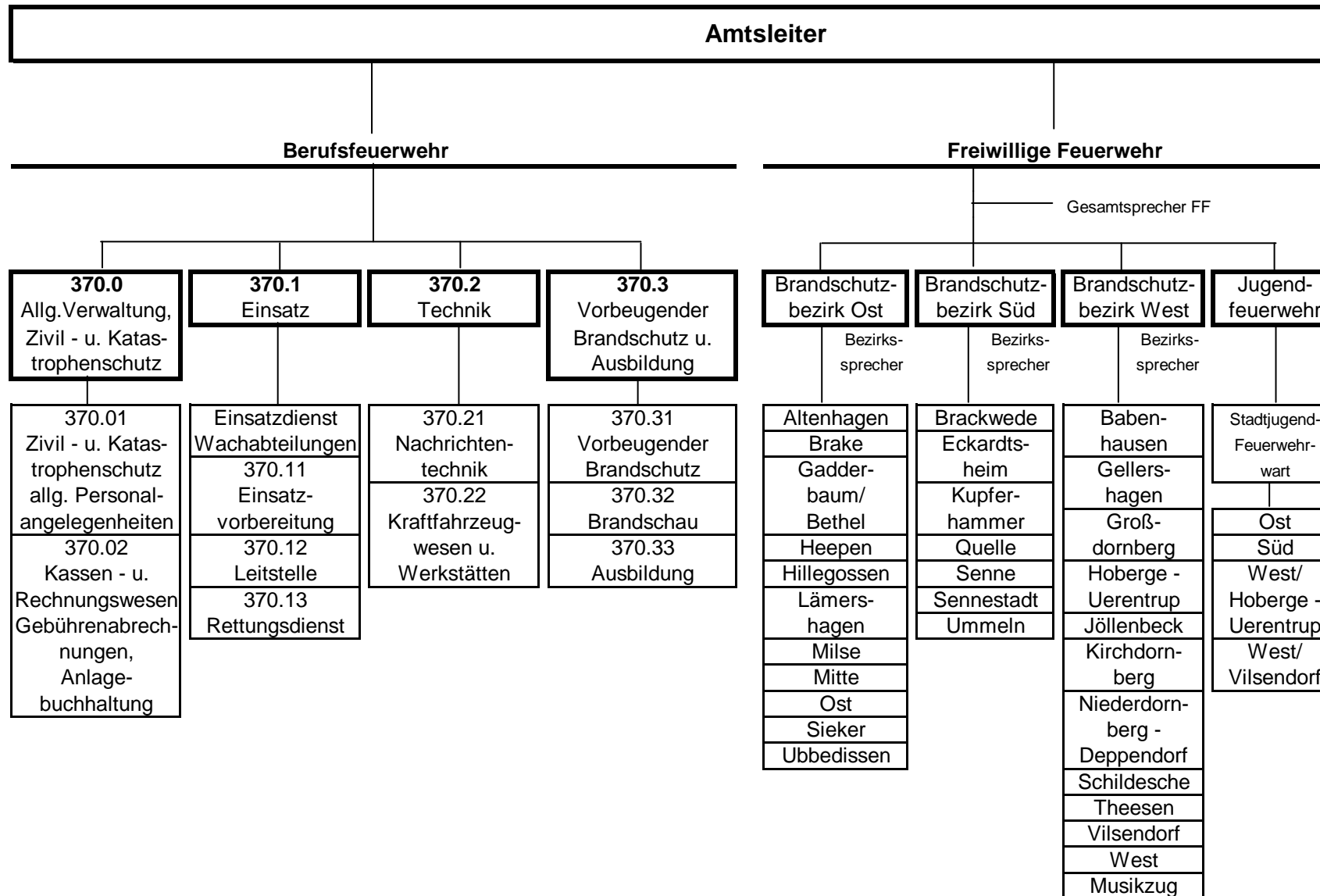

3.10 Zuordnung der Beschäftigten der BF nach Stellenplan

		hD	gD	mD	Ang	Arb
3.10.1	Führungsdienste	4	17			
3.10.2	Wachabteilungen			179		
3.10.3	Leitstelle			19		
3.10.4	Rettd ohne WA und Leitstelle			66		
3.10.5	Technische Dienste			3	1	
3.10.6	Verwaltung (Kein Einsatzpersonal)		5,5	13	5	
3.10.7	Ausbildungsstellen					
3.10.8	Sonstige					
3.10.9	Gesamt	4	22,5	280	6	

Davon am 31.12 des Jahres

3.10.10	nicht besetzt	2,5
3.10.11	besetzt durch einsatzuntaugliche Mitarbeiter	2

3.12 Soll der zu besetzenden Einsatzfunktionen

		Tag	Nacht	So/Feiertag	Arbeitszeit pro Woche
3.12.1	Führungsdienste	2	2	2	41 h
3.12.2	Wachabteilung	41	36	36	48 h
3.12.3	Leitstelle	4	3	3	41 h
3.12.4	Rettungsdienst	13	10	13/12	48 h

3.14 Anzahl der Stärke von Freiwilligen Feuerwehreinheiten

3.14.1	Anzahl der Einheiten	29
3.14.2	Gesamtstärke	848

3.16 Anzahl der Stärke der Werkfeuerwehren

		Anzahl der Einheiten		Anzahl der Mitglieder	
		hauptb.	nebenberufl.	hauptb.	nebenberufl.
3.16.1	Werkfeuerwehr				
3.16.2	Betriebsfeuerwehr		6		79

4. Struktur des Rettungsdienstes

4.2	Träger des Rettungsdienstes:	Stadt Bielefeld
4.4	Träger der Rett.-Leitstelle:	Stadt Bielefeld
4.6	Integrierte Leitstelle von Brand-, Katastrophenschutz und Rettungsdienst	ja

4.8 Mitwirkende Organisationen

		BF	FF	HiOrg	Privat	Bundeswehr
4.8.1	Krankentransport	X		X		
4.8.2	Notfallrettung	X		X	X	
4.8.3	Notarztdienst	X		X		
4.8.4	RTH	X				

5 Struktur des Katastrophenschutzes (Bundeskomponenten)

	Helfer	KFZ
Brandschutz	72	4
Sanitätswesen	16	4
ABC	20	2
Verpflegung u. Betreuung	36	3
Bergung (THW)	68	10 + 8 Anhänger

6 Einsatzstatistik

6.2 Übersicht über Ausrücken

		BF	BF+FF	gesamt
6.2.1	Brände	444	867	1.311
6.2.2	Hilfeleistungen	1.667	361	2.028
6.2.3	Rettungsdienst	16.498		16.498
				19.837

6.4 Brandalarme

		BF	BF+FF	gesamt
6.4.1	gesamt	172	366	538
6.4.2	Kleinbrand A	54	119	173
6.4.3	Kleinbrand B	64	110	174
6.4.4	Mittelbrand		25	25
6.4.5	Großbrand		6	6
6.4.6	Bei Ankunft gelöscht	54	106	160
6.4.7	Kontrolle Bereitstellung Fehlalarmierungen	272	463	773
				1.311

6.6 Gliederung der Fehlalarmierung "Brand"

		BF	BF+FF	gesamt
6.6.1	Blinder Alarm	48	23	71
6.6.2	Böswilliger Alarm	3	7	10
6.6.3	Falschalarmierungen durch BMA	217	475	692
6.6.4	Überörtliche Löschhilfen			
				773

6.10 Brandmeldungen durch automatische BMA

6.10.1 Anzahl der tatsächlichen Brände
gemeldet durch BMA 70

6.12 Menschenrettung bei Bränden

6.12.1 Personen gerettet 36
6.12.2 Brandverletzte 42
6.12.3 Brandtote 1
6.12.4 Fw- Angehörige brandverletzt 0
6.12.5 Fw- Angehörige brandtot 0

6.14 Hilfeleistungsalarme

		BF	BF+FF	gesamt
6.14.1	Gesamt	1.667	361	2.028
6.14.2	Umwelt-/Gefahrstoffeinsätze einschl. Ölsuren	309	35	344
6.14.3	Tiere in Notlagen	79	5	84
6.14.4	Einsatz bei Eintreffen nicht mehr erforderlich			
6.14.5	Fehleinsatz	366	26	392

6.20 Rettungsdienst

		BF	HiOrg / Privat	gesamt
6.20.1	Gesamt	16.498	21.464	37.962
6.20.2	Krankentransporte	620	6.974	7.594
6.20.3	Notfalleinsätze davon in Verbindung mit	15.878	14.490	30.368
6.20.4	NEF	5.995	3.296	9.291
6.20.5	RTH	1.781		1.781
6.20.6	NAW			
6.20.7	LNA	21		21
6.20.8	Fehleinsätze	2.179	1.565	3.744

6.22 Vorbeugender Brand- und Gefahrenschutz

6.22.1	Brandschauen und Nachschauen	973
6.22.2	Stellungnahmen in bauaufsichtlichen Verfahren	694
6.22.3	Stellungnahmen nach anderen gesetzl. Grundlagen	16
6.22.4	Beratungen incl. Ortsbesichtigungen	4422
6.22.5	Sicherheitswachen	425

7 Fahrzeuge

		BF	FF	gesamt
7.1.1	Löschfahrzeuge	11	58	69
7.1.2	Hubrettungsfahrzeuge	6	2	8
7.1.3	Rüst- und Gerätewagen	10	4	14
7.1.4	Sonstige Fahrzeuge	45	43	88
7.1.5	Sanitätsfahrzeuge	19		19
7.1.6	gesamt	91	107	198

8 Vorläufige Kosten

8.1 Einnahmen

		BF / FF	Rettd	gesamt
8.1.1	aus Einsätzen	204.333,84	12.696.589,93	12.900.923,77
8.1.2	aus Dienstleistungen	585.996,48	0	585.996,48
8.1.3	aus Vorbeugendem Brandschutz	79.879,00	0	79.879,00
8.1.4	Zuwendungen	1.144.711,14	0	1.144.711,14
8.1.5	Sonstige Einnahmen	420,35	0	420,35
8.1.6	Summe	2.015.340,81	12.696.589,93	14.711.930,74

8.2 Ausgaben

		BF	FF	Rettd	Gesamt
8.2.1	Personal	8.715.701,93	0	3.309.646,42	12.025.348,35
	Aufw. Ehrenamtl.	0	367.361,14	0	367.361,14
8.2.2	Betriebskosten Fahrz.,Geräte	506.577,72	295.860,26	340.648,93	1.143.086,91
8.2.3	Bauunterhaltung	437.617,47	91.343,72	136.502,31	665.463,50
8.2.4	Invest. Kfz, Geräte	795.937,48	554.993,74	124.793,74	1.475.724,96
8.2.5	Investitionen Baumaßnahmen				
8.2.6	Sonstige Ausgaben	3.561.617,94	950.976,71	6.004.428,82	10.517.023,47
8.2.7	Summe	14.017.452,54	2.260.535	9.916.020,22	26.194.008,33

8.3 Umfang der Budgetierung

		BF / FF	Rettd
8.3.1	Sachkosten	5.843.993,82	6.481.580,06
8.3.2	Personalkosten	9.083.063,07	3.309.646,42
8.3.3	Investitionen	1.350.931,22	124.793,74
	Summe	16.277.988,11	9.916.020,22

Kleibrink
Leiter der Feuerwehr