

Bielefeld

Feuerwehr
Jahresbericht 2009

– Feuerwehramt –

1 Schnellinfo

1.2	Berichtsjahr	2009
1.4	Name der Stadt	Bielefeld
1.6	Einwohnerzahl	325.275 EW
1.8	Gesamtfläche	257,91 km ²
1.10.1	Postanschrift der Feuerwehr, Straße	Am Stadtholz 18
1.10.2	Postanschrift der Feuerwehr, PLZ, Ort	33609 Bielefeld
1.12.1	Telefon	0521/51-2301
1.12.2	Faxnummer	0521/51-6590
1.14	Leiter der Feuerwehr	Ltd. BD Kleibrink

Aufgabenwahrnehmung der Feuerwehr

1.16.1	Brandschutz	ja
1.16.2	Katastrophenschutz	ja
1.16.3	Rettungsdienst	ja
1.18.1	Anzahl der Feuerwachen	4
1.18.2	Rettungswachen der BF	4
1.18.3	Anzahl der Feuerwehrhäuser FF	29
1.20.1	Personal der BF	312
1.20.2	Personal der FF	853
1.22.1	Zahl der Einsätze Brandbekämpfung	1.336
1.22.2	Zahl der Einsätze Technische Hilfe	1.684
1.22.3	Zahl der Einsätze Rettungsdienst	35.940

2 Strukturbeschreibung des Stadtgebietes

2.2	Einwohnerzahl	325.275 EW
2.4	Gebietsgröße	257,91 km ²
2.6	Flächenbezogene Einwohnerzahl	1.261 EW/km ²
2.8.1	max. Ausdehnung N-S	22 km
2.8.2	W-O	19 km
2.10	max. Höhenunterschied	320 m
2.12	Wasserflächen	1,91 km ²

2.14 Verkehrsinfrastruktur

2.14.1	BAB Länge im Stadtgebiet	19,3 km
2.14.2	BAB Zuständigkeit außerhalb	11,5 km
2.14.3	Fernverkehrschienenwege im Stadtgebiet	18 km
2.14.4	Fernverkehrschienenwege Zuständigkeit außerhalb	0 km
2.14.5	Bundeswasserstraßen	0 km
2.14.6	U-Bahn	9,5 km
2.14.7	S-Bahn	0 km
2.14.8	Flugplätze	nein
2.14.9	Hafen	nein
2.14.10	Militärische Anlagen	nein

2.16 Sonstige Gefahrenschwerpunkte z.B.

2.16.1	Kernkraftwerke innerhalb 25 km	nein
2.16.2	Chemieanlagen	nein

2.18 Flächennutzung gegliedert nach:

22.18.1	Gebäude- und Freiflächen	68,77 km ²
2.18.2	Betriebsflächen	1,19 km ²
2.18.3	Erholungsflächen	10,85 km ²
2.18.4	Verkehrsflächen	24,93 km ²
2.18.5	Landwirtschaftsfläche	94,23 km ²
2.18.6	Waldflächen	54,07 km ²
2.18.7	Wasserflächen	1,91 km ²
2.18.8	Sonstige Flächen	1,96 km ²

3 Beschreibung der Feuerwehr

3.2 Zuständigkeit der Feuerwehr

3.2.1	Brandschutz / Technische Hilfeleistung	ja
3.2.2	Rettungsdienst	ja
3.2.3	Katastrophenschutz	ja
3.2.4	Zivilschutz	ja
3.2.5	Überörtliche Leitstellenzuständigkeit	nein
3.2.6	Integrierte Leitstelle Brandschutz, Katastrophenschutz, Rettungsdienst	ja

Sonstige Zuständigkeiten z.B.

3.2.7	Sonderabfallbeseitigung	nein
3.2.8	Ölspurbeseitigung	ja
3.2.9	Tierkörperbeseitigung (tote Tiere)	nein
3.2.10	Deichverteidigung	nein

3.6 Struktur der Gefahrenabwehr

		BF	FF	HiOrg / Privat
3.6.1	Anzahl der Feuer- und Rettungswachen	4		
3.6.2	Anzahl der Rettungswachen			4
3.6.3	Anzahl der Feuerwehrgerätehäuser FF		29	
3.6.4	Anzahl der FF im Standort der BF			
3.6.5	Anzahl der Löschbootstationen			
3.6.6	Anzahl der RTH Stationen	1		
3.6.7	Flughafenwachen			
3.6.8	Meerwachen			
3.6.9	Sonstige Wachen			

Organisationsschema der
Feuerwehr Bielefeld

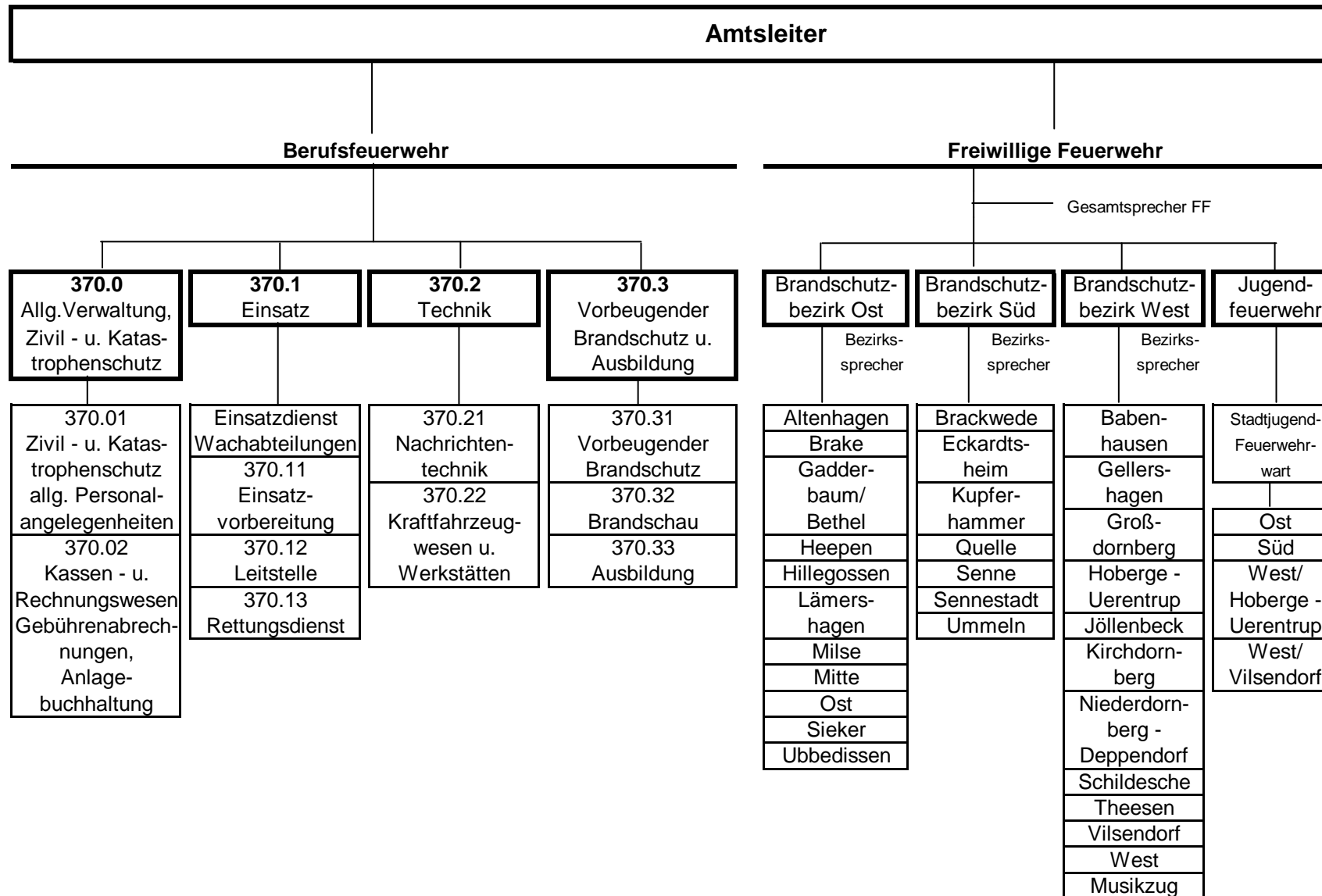

3.10 Zuordnung der Beschäftigten der BF nach Stellenplan

		hD	gD	mD	Ang	Arb
3.10.1	Führungsdienste	4	17			
3.10.2	Wachabteilungen			181		
3.10.3	Leitstelle			19		
3.10.4	Rettd ohne WA und Leitstelle			64		
3.10.5	Technische Dienste			4	1	
3.10.6	Verwaltung (Kein Einsatzpersonal)		4	15	3	
3.10.7	Ausbildungsstellen					
3.10.8	Sonstige					
3.10.9	Gesamt	4	21	283	4	

Davon am 31.12 des Jahres

3.10.10	nicht besetzt	0
3.10.11	besetzt durch einsatzuntaugliche Mitarbeiter	3

3.12 Soll der zu besetzenden Einsatzfunktionen

		Tag	Nacht	So/Feiertag	Arbeitszeit pro Woche
3.12.1	Führungsdienste	2	2	2	41 h
3.12.2	Wachabteilung	41	36	36	48 h
3.12.3	Leitstelle	4	3	3	41 h
3.12.4	Rettungsdienst	12	12	12	48 h

3.14 Anzahl der Stärke von Freiwilligen Feuerwehreinheiten

3.14.1	Anzahl der Einheiten	29
3.14.2	Gesamtstärke	853

3.16 Anzahl der Stärke der Werkfeuerwehren

		Anzahl der Einheiten		Anzahl der Mitglieder	
		hauptb.	nebenberufl.	hauptb.	nebenberufl.
3.16.1	Werkfeuerwehr				
3.16.2	Betriebsfeuerwehr		6		79

4. Struktur des Rettungsdienstes

4.2	Träger des Rettungsdienstes:	Stadt Bielefeld
4.4	Träger der Rett.-Leitstelle:	Stadt Bielefeld
4.6	Integrierte Leitstelle von Brand-, Katastrophenschutz und Rettungsdienst	ja

4.8 Mitwirkende Organisationen

		BF	FF	HiOrg	Privat	Bundeswehr
4.8.1	Krankentransport	X		X		
4.8.2	Notfallrettung	X		X	X	
4.8.3	Notarztdienst	X		X		
4.8.4	RTH	X				

5 Struktur des Katastrophenschutzes (Bundeskomponenten)

	Helfer	KFZ
Brandschutz	126	7
Sanitätswesen	76	11
ABC	76	3
Verpflegung u. Betreuung	78	6 + 2 Anhänger (FKH)
Bergung (THW)	72	10 + 8 Anhänger

6 Einsatzstatistik

6.2 Übersicht über Ausrücken

		BF	BF+FF	gesamt
6.2.1	Brände	460	876	1.336
6.2.2	Hilfeleistungen	1.408	276	1.684
6.2.3	Rettungsdienst	16.514		16.514
				19.534

6.4 Brandalarme

		BF	BF+FF	gesamt
6.4.1	gesamt	195	413	608
6.4.2	Kleinbrand A	62	120	182
6.4.3	Kleinbrand B	92	170	262
6.4.4	Mittelbrand	1	38	39
6.4.5	Großbrand		15	15
6.4.6	Bei Ankunft gelöscht	40	70	110
6.4.7	Kontrolle Bereitstellung Fehlalarmierungen	265	463	728
				1.336

6.6 Gliederung der Fehlalarmierung "Brand"

		BF	BF+FF	gesamt
6.6.1	Blinder Alarm	31	143	174
6.6.2	Böswilliger Alarm	3	5	8
6.6.3	Falschalarmierungen durch BMA	231	315	546
6.6.4	Überörtliche Löschhilfen			
				728

6.10 Brandmeldungen durch automatische BMA

6.10.1 Anzahl der tatsächlichen Brände
gemeldet durch BMA 56

6.12 Menschenrettung bei Bränden

6.12.1 Personen gerettet 53
6.12.2 Brandverletzte 56
6.12.3 Brandtote 0
6.12.4 Fw- Angehörige brandverletzt 0
6.12.5 Fw- Angehörige brandtot 0

6.14 Hilfeleistungsalarme

		BF	BF+FF	gesamt
6.14.1	Gesamt	1.408	276	1.684
6.14.2	Umwelt-/Gefahrstoffeinsätze einschl. Ölsuren	351	41	392
6.14.3	Tiere / Insekten	63	2	65
6.14.4	Einsatz bei Eintreffen nicht mehr erforderlich			
6.14.5	Fehleinsatz	319	18	337

6.20 Rettungsdienst

		BF	HiOrg / Privat	gesamt
6.20.1	Gesamt	16.514	19.426	35.940
6.20.2	Krankentransporte	469	6.283	6.752
6.20.3	Notfalleinsätze davon in Verbindung mit	16.045	13.143	29.188
6.20.4	NEF	5.900	3.085	8.985
6.20.5	RTH	1.698		1.698
6.20.6	NAW			
6.20.7	LNA	80		80
6.20.8	Fehleinsätze	2.200	1.602	3.802

6.22 Vorbeugender Brand- und Gefahrenschutz

6.22.1	Brandschauen und Nachschauen	837
6.22.2	Stellungnahmen in bauaufsichtlichen Verfahren	710
6.22.3	Stellungnahmen nach anderen gesetzl. Grundlagen	20
6.22.4	Beratungen incl. Ortsbesichtigungen	4980
6.22.5	Sicherheitswachen	434

7 Fahrzeuge

		BF	FF	gesamt
7.1.1	Löschfahrzeuge	11	58	69
7.1.2	Hubrettungsfahrzeuge	6	2	8
7.1.3	Rüst- und Gerätewagen	10	5	15
7.1.4	Sonstige Fahrzeuge	43	42	85
7.1.5	Sanitätsfahrzeuge	19		19
7.1.6	gesamt	89	107	196

8 Vorläufige Kosten

8.1 Einnahmen

		BF / FF	RettD	gesamt
8.1.1	aus Einsätzen	183.587,19	13.064.255,70	13.247.842,89
8.1.2	aus Dienstleistungen	604.374,59	430.642,21	1.035.016,80
8.1.3	aus Vorbeugendem Brandschutz	54.796,00	0	54.796,00
8.1.4	Zuwendungen	560.584,23	0	560.584,23
8.1.5	Sonstige Einnahmen	1.915,09	0	1.915,09
8.1.6	Summe	1.405.257,10	13.494.897,91	14.900.155,01

8.2 Ausgaben

		BF	FF	RettD	Gesamt
8.2.1	Personal	7.935.711,73		3.636.152,80	11.571.924,53
	Aufw. Ehrenamtl.		294.667,32		294.667,32
8.2.2	Betriebskosten Fahrz.,Geräte	2.003.030,06	1.648.121,09	2.176.917,04	5.828.068,19
8.2.3	Bauunterhaltung	130.379,61	173.448,72	23.943,42	327.771,75
8.2.4	Invest. Kfz, Geräte	746.357,78	564.213,26	173.459,20	1.484.030,24
8.2.5	Investitionen Baumaßnahmen				
8.2.6	Sonstige Ausgaben	211.323,55	284.935,04	4.082.285,77	4.578.544,36
8.2.7	Summe	11.026.802,73	2.965.385,43	10.092.758,23	24.085.006,39

8.3 Umfang der Budgetierung

		BF / FF	RettD
8.3.1	Sachkosten	4.736.173,11	6.283.146,23
8.3.2	Personalkosten	8.230.379,05	3.636.152,80
8.3.3	Investitionen	1.310.571,04	173.459,20
	Summe	14.277.123,20	10.092.758,23